

CALENDARIO PORTA A PORTA 2025

RACCOLTA DIFFERENZIATA



	LUNEDI	MARTEDI	MERCOLEDI	GIOVEDI	VENERDI	RACCOLTA
<p>ORGANICO</p>	<p>Conferire il rifiuto esclusivamente nel mastello</p>					
<p>INDIFFERENZIATO A PARTIRE DA GENNAIO 2025 ARRIVA IL SACCO GRIGIO DOTATO DI CODICE IDENTIFICATIVO</p>	<p>NOVITA Conferire il rifiuto nel mastello. Le utenze domestiche dovranno conferire nel mastello utilizzando il SACCO GRIGIO</p>					
<p>MULTIMATERIALE LEGGERO (SENZA VETRO)</p>				<p>Conferire il rifiuto nel mastello e, se necessario, usare fino a 2 SACCHI aggiuntivi</p>		<p>POMERIGGIO</p> <p>Servizio svolto A zone</p>
<p>CARTA</p>		<p>NOVITA Carta e Cartone utenze domestiche e attività commerciali</p>				<p>POMERIGGIO</p>
<p>SACCO GIALLO PER RACCOLTA PANNOLONI DOTATO DI CODICE IDENTIFICATIVO</p>		<p>Servizio di ritiro sacchi gialli a richiesta</p>		<p>NOVITA Cartone utenze NON domestiche a richiesta</p>		<p>POMERIGGIO</p>

Gli imballi in vetro, privi di tappi, (bottiglie, fiasconi, vasetti, etc.) vanno conferiti nelle apposite campane verdi dislocate sul territorio

RACCOLTA RIFIUTI 2025

SERVIZIO SVOLTO INTEGRALMENTE IN FASCIA POMERIDIANA (13:00-19:20)

Il rifiuto va posizionato davanti alla propria abitazione, nei giorni indicati, entro le ore 13:00

NOTE: Il rifiuto indifferenziato dovrà essere conferito in sacchi GRIGI forniti dal Comune ed esposto, a seconda della zona di residenza, il PRIMO e il TERZO MARTEDI' del mese per la zona collinare, il SECONDO e il QUARTO martedì del mese per la zona di pianura.

I giorni in cui Geofor non effettua raccolte sono i seguenti:

01 GENNAIO – 25 APRILE – 1 MAGGIO – 15 AGOSTO – 25 DICEMBRE

Per effetto di tali eccezioni:

- La raccolta Della CARTA E CARTONE del 01/01/2025 sarà recuperato il giorno SABATO 04/01/2025;
- La raccolta dell'ORGANICO, del SACCO GIALLO e del CARTONE UND del 25/04/2025 sarà recuperata il giorno SABATO 26/04/2025;
- La raccolta del MULTIMATERIALE del 01/05/2025 sarà posticipata il SABATO 03/05/2025;
- La raccolta dell'ORGANICO, del SACCO GIALLO e del CARTONE UND del 15/08/2025 sarà posticipata il giorno SABATO 16/08/2025;
- La raccolta del MULTIMATERIALE del 25/12/2025 sarà recuperata SABATO 27/12/2025.

Inoltre, la raccolta del MULTIMATERIALE del 01/01/2026 sarà recuperata SABATO 03/01/2026.

SANTA MARIA A MONTE - RIPARTIZIONE
TERRITORIO SERVIZIO PORTA A PORTA

SERVIZIO SVOLTO IN ORARIO POMERIDIANO

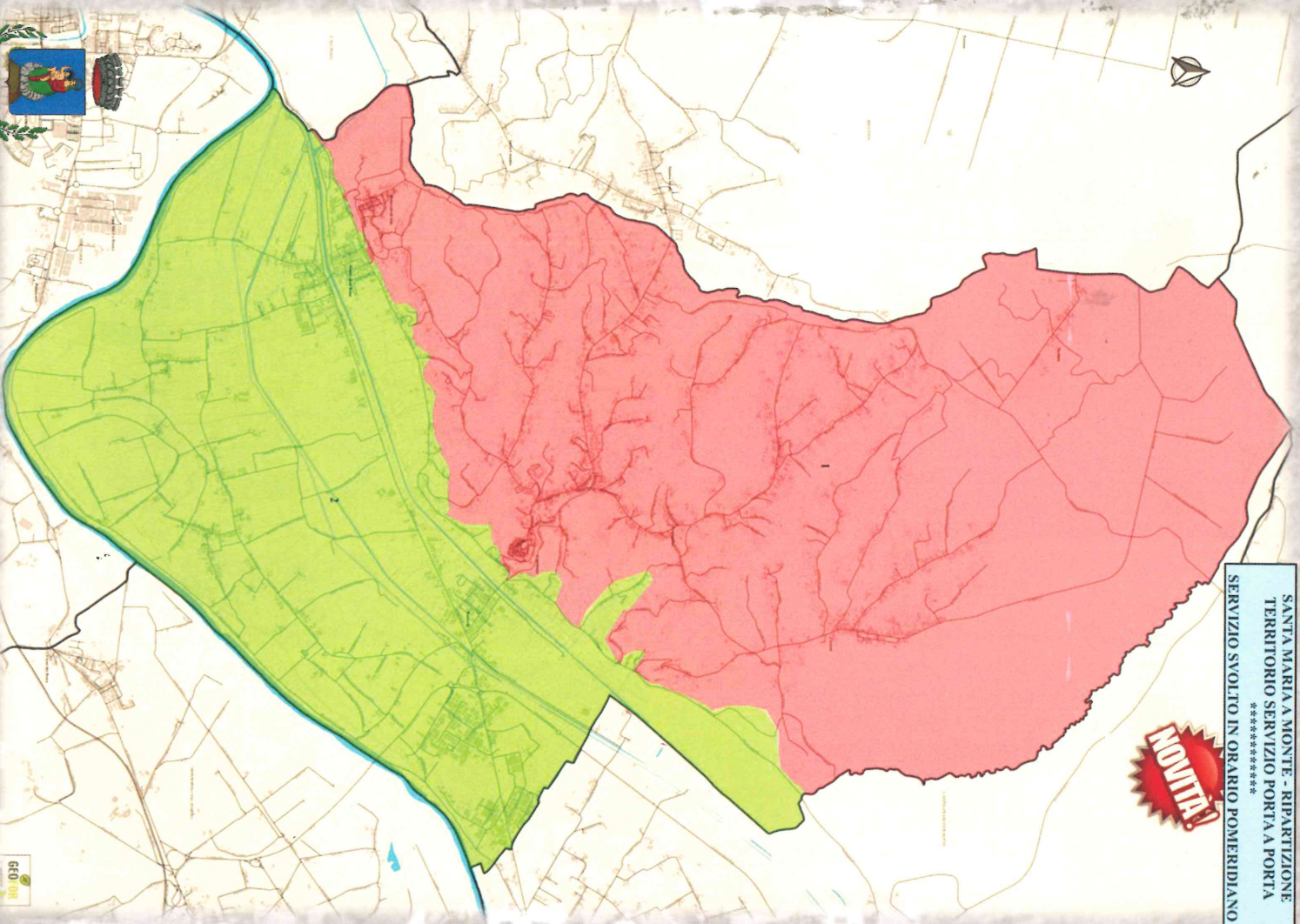

Legenda:

	ZONA ALTA: 1° e 3° martedì del mese
	ZONA BASSA: 2° e 4° martedì del mese

Con l'intento di migliorare continuamente la qualità del servizio, nel 2025, il territorio come nel 2024, sarà suddiviso in due zone per la raccolta della **frazione indifferenziata**.

La raccolta sarà sempre bisettimanale, **la zona alta sarà servita il primo e il terzo martedì del mese**, mentre **la zona bassa il secondo e il quarto martedì**. Rimane **invariato il ritiro dei sacchi gialli**, come da calendario.

La **linea di demarcazione** che separa le due zone è stata individuata in via Lungomonte (inserita nella zona bassa). Nella zona bassa sono state inserite anche le traverse di Via Lungomonte a fondo chiuso o comunque non percorribili con i mezzi dediti del servizio. Le traverse di Via Lungomonte che presentano un collegamento tra le due zone sono state inserite nella zona Alta. Le uniche eccezioni sono Viale della Repubblica e Via Prataccio che per le loro particolarità sono state ripartite tra le due zone.



Nel 2025 cambia anche il colore del sacco con il codice identificativo: sarà **grigio**.